

EuRIS – jednotná platforma informací o plavbě v Evropě

Uživatelské pokyny pro práci s portálem

Verze: 10.10.2022

Tato nová platforma je nyní k dispozici!
Podívejte se na www.eurisportal.eu
a získejte přístup ke všem službám!



Co-financed by the European Union
Connecting Europe Facility



Tabulka obsahu

1	EuRIS – Jaké informace přináší?	3
2	Informace o vodních cestách a objektech.....	4
2.1	Plavební komory, mosty, přístavy a vývaziště	4
2.2	Elektronické plavební mapy Inland ECDIS.....	7
3	Aktuální informace o splavnosti.....	8
3.1	Vodní stavy, průtoky a podjezdové výšky pod mosty.....	8
3.2	Omezení splavnosti a zprávy vůdcům plavidel	12
4	Plánovač plavby.....	19
5	Registrace uživatelského účtu pro provozovatele plavidel.....	22
5.1	Založte si svůj uživatelský účet a organizaci v EuRIS.....	22
5.2	Registrujte své plavidlo v EuRIS	24
6	Sledování pohybu plavidel	25
6.1	Zobrazení plavidel na mapě.....	25
6.2	Zobrazení seznamu plavidel.....	27
6.3	Umožnit třetí straně sledovat pohyb mého plavidla	29
6.4	Automatické zasílání hlášení o poloze plavidla.....	30
7	Kontakt v případě potíží	31





1 EuRIS – Jaké informace přináší?

EuRIS představuje centrální webový portál www.eurisportal.eu s oficiálními aktuálními informacemi o splavnosti a provozu na 16 000 km vodních cest ve 13 státech Evropy. V České republice pokrývá 315 km Vltavy od Třebenic do Mělníka a Labe od Přelouče po Hřensko, kde plynule pokračuje do Německa.

The screenshot displays the EuRIS portal interface. At the top, there is a search bar and navigation links. The main content area is divided into several sections:

- AKTUÁLNÍ SITUACE:** A map of Europe showing waterway status with blue icons. The map includes a search bar and a date/time stamp (15/10/2022 16:32).
- PLÁNOVAČ PLYVBY:** A section for trip planning with search fields for 'Z' (from) and 'Na' (to), and buttons for 'Vypočítat plavbu' and 'Další možnosti'.
- NOVINKY:** A news section with the title 'EuRIS-portal is live!' and a notice about data coverage improvements.
- NOVÉ ZPRÁVY VŮDCŮM PLYVIDEL:** A news section with the title '2022/288313/13' and a notice about a weather forecast for Paks, DVRK.
- HYDROMETEO INFORMACE:** A section for hydro-meteorological information, featuring a photo of a weather station.

Veškeré informace o splavnosti máte volně přístupné bez přihlášení.

Pokud si chcete objednat zasílání vodních stavů, podjezdých výšek mostů, zpráv vůdcům plavidel či informací o vydaných aktualizacích plavebních map kdekoliv v Evropě, musíte si zaregistrovat svůj účet a přihlásit se.

Pokud chcete sledovat pohyb svých plavidel napříč Evropou, musíte si zaregistrovat svůj účet a přihlásit se jako provozovatel těchto plavidel.





2 Informace o vodních cestách a objektech

2.1 Plavební komory, mosty, přístavy a vývaziště

Nejlepší přehled o plavebních komorách, mostech, přístavech a vývazištích je na stránce [EuRIS - Všechny objekty na mapě \(eurisportal.eu\)](#) kliknutím v menu na „Plavební dráha / OBJEKTY PLAVEBNÍ DRÁHY / Mapa se všemi objekty“:

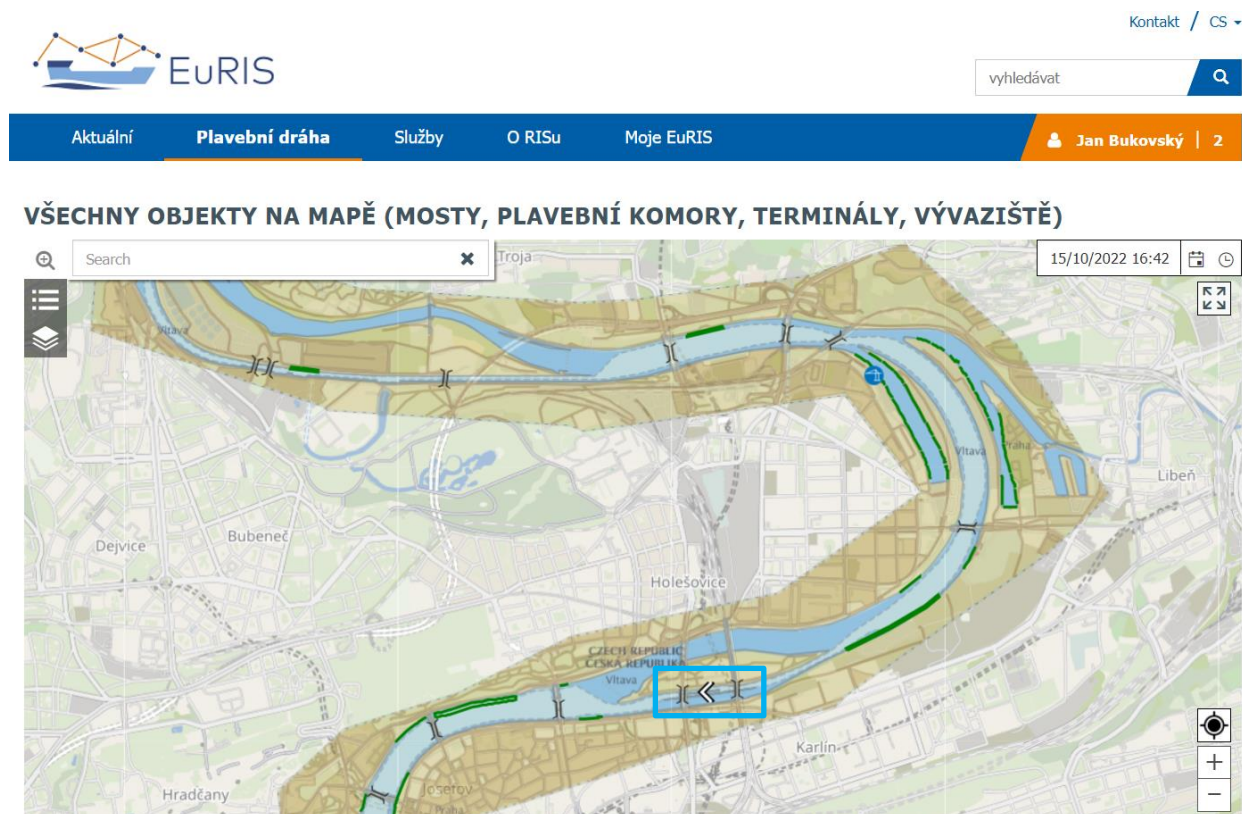

- Kliknutím na most, vývaziště nebo plavební komoru získáte detaily.
- U plavební komory najdete povolené rozměry plavidel a sestav, rozměry plavební komory, kontakt na obsluhu, provozní dobu, případnou zprávu vůdcům plavidel NTS o omezení provozu a průměrnou dobu proplavování

Seznamy objektů, například plavebních komor [EuRIS - Plavební komory \(eurisportal.eu\)](#), najdete také přímo kliknutím v menu na „Plavební dráha / OBJEKTY PLAVEBNÍ DRÁHY / Plavební komory“. Filtraci „Vodní cesta“ kliknutím na „Více“ vyberete objekty z jakékoliv z 431 vodních cest Evropy:





PLAVEBNÍ KOMORY

Filters

Jméno

Typ

 Oblast Uzávěry

 Plavební Komora

Vodní cesta

 Aanslooptaven van

 Huizen

 Aarkanaal

 Aduarderdiep

Q Více

Odstranit Filtry

Labe ✕

Vltava ✕

Jméno	Plavební Dráha [Km]	Název Lokality	Rádiový Kanál	Kontaktní Telefon
Brandys nad Labem	Labe 865,1 km	Stara Boleslav	14	+420 721 379 617
Celakovice	Labe 872,3 km	Celakovice	14	+420 721 963 727
Ceske Kopisty	Labe 795,2 km	Ceske Kopisty	14	+420 416 782 237 / +420 771 133 206
Dolanky	Vltava 27,0 km	Dolany	09	+420 315 787 028 / +420 602 312 992
Dolni Berkovice	Labe 830,5 km	Dolní Berkovice	14	+420 771 128 683
Horin	Vltava 1,0 km	Horin	09	+420 315 622 267 / +420 602 778 751
Hradistko	Labe 887,6 km	Kostomlaty nad Labem	14	+420 721 410 886
Klavary	Labe 916,5 km	Veltruby	14	+420 721 960 104
Kolin	Labe 920,6 km	Kolin	14	+420 721 379 679

Pro plavební komory a pohyblivé mosty v Nizozemí, v Rakousku a také pohyblivé mosty na Vraňansko-hořínském kanále v České republice je na [EuRIS - Aktuální stav objektů \(eurisportal.eu\)](http://eurisportal.eu) kliknutím v menu na „Aktuální / AKTUÁLNÍ STAV OBJEKTU / Aktuální stav objektu na mapě“ k dispozici aktuální náhled na jejich stav, zda je most právě otevřen nebo uzavřen (pro vysoké lodě) nebo zda probíhá proplavování a v jaké je fázi.





Kontakt / CS ▾

vyhledávat



Aktuální

Plavební dráha

Služby

O RISu

Moje EuRIS

Jan Bukovský | 2

AKTUÁLNÍ STAV MOSTŮ & PLAVEBNÍCH KOMOR

Search x

15/10/2022 17:07

Spomyšl

Uzavřen

Chramostek

Zelčín

Lužec nad Vltavou

Vraná

Uzavřen

Bukol

Kozárovice

Dědibaby





2.2 Elektronické plavební mapy Inland ECDIS

Kompletní přehled všech vnitrozemských elektronických plavebních map Inland ECDIS je zdarma ke stažení na stránce [EuRIS - Elektronické plavební mapy \(eurisportal.eu\)](https://eurisportal.eu) kliknutím v menu na „**Služby / SLUŽBY RIS / Vnitrozemské ENC**“:

Kontakt / CS -



vyhledávat Q

Aktuální
Plavební dráha
Služby
O RISu
Moje EuRIS
Jan Bukovský | 2

ELEKTRONICKÉ PLAVEBNÍ MAPY

Zde naleznete veškeré oficiální plavební mapy koridorů EuRIS COMEX. Stáhněte si prosím všechny listy elektronické plavební mapy, které potřebujete. Jednotlivé listy si můžete stáhnout kliknutím na ně, nebo použít filtr a stáhnout všechny odpovídající listy najednou pomocí tlačítka „Stáhnout“.

Zaregistrujte se [zde](#), pokud chcete být informováni o aktualizaci plavebních map.

Disclaimer

Stáhnout

Filters

Oblast

Aa

Aanloophaven Vlieland



Afleidingskanaal Van De Leie

Q Více

Ucel

Odstranit Filtry

Labe X

Náhled	Mapa	Popis	(Sub)Oblast Působnosti	Pozměněno
	9D7EL870	Labe: km 870 - 880	Labe	04/08/2022 6:35
	9D7EL910	Labe: km 910 - 920	Labe	04/08/2022 6:35
	9D7EL920	Labe: km 920 - 930	Labe	16/06/2022 6:35

Filtrací „**Oblast**“ kliknutím na „**Více**“ vyberete konkrétní vodní cestu, z níž budou zobrazeny mapové listy ke stažení.

Pokud chcete získávat informaci o vydání nové aktualizace plavebních map, otevřete stránku [EuRIS - Nastavení notifikací e-mailem \(eurisportal.eu\)](https://eurisportal.eu) kliknutím v menu na „**Moje EuRIS / MŮJ ÚČET / Mailing listy**“:





Kontakt / CS ▾

vyhledávat



Aktuální

Plavební dráha

Služby

O RISu

Moje EuRIS

Jan Bukovský | 2

My account / Mailinglist subscriptions

MÉ SEZNAMY NOTIFIKACÍ E-MAILEM

Spravujte e-maily, které dostáváte, tím, že se přihlásíte (odhlásíte) k odběru konkrétních služeb.

Mailing List

Stav

Vnitrozemské mapy ENC

Neregistrován

Mailing list

Jméno	Inland ENC
Popis	Receive a notification when new Inland ENC's are available or updated.
Stav	Neregistrován

[Přihlásit se k odběru](#)

Zprávy vůdcům plavidel

Neregistrován

Zprávy vůdcům plavidel – pravidelný přehled

Neregistrován

1 - 3 z 3 celkem

Po kliknutí na „[Přihlásit se k odběru](#)“ si nastavíte, jaké informace chcete dostávat.

3 Aktuální informace o splavnosti

3.1 Vodní stavy, průtoky a podjezdné výšky pod mosty

Náhled na veškeré aktuální vodní stavy, průtoky i aktuálně měřené podjezdné výšky pod mosty je na stránce [EuRIS - Mapa s hydrometeorologickými daty \(eurisportal.eu\)](#) kliknutím v menu na „[Aktuální / VODNÍ STAVY A PRŮTOKY / Zobrazení na mapě](#)“:





MAPA S HYDROMETEOROLOGICKÝMI DATY

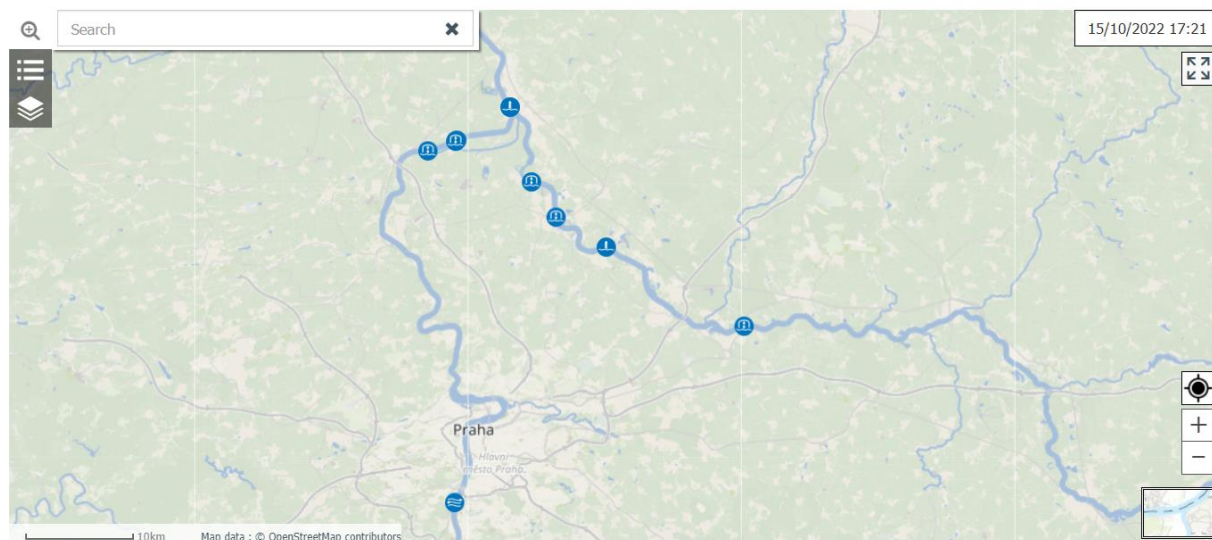

Pro zobrazení aktuálních podjezdných výšek je třeba kliknout na níže:

MAPA S HYDROMETEOROLOGICKÝMI DATY

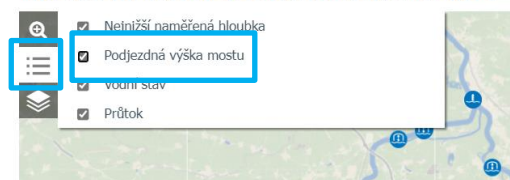

Kliknutím na každý vodočet či most získáte nejen náhled na aktuální hodnotu:

MAPA S HYDROMETEOROLOGICKÝMI DATY

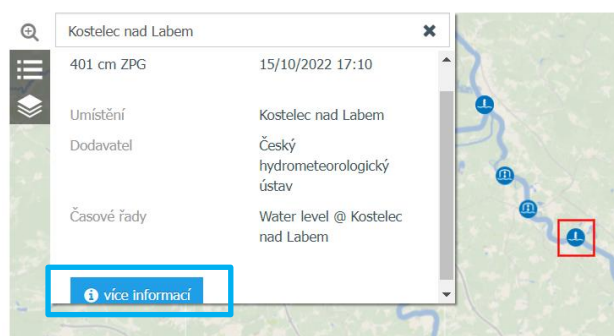

ale kliknutím na „více informací“ se zobrazí detaily vodočtu:



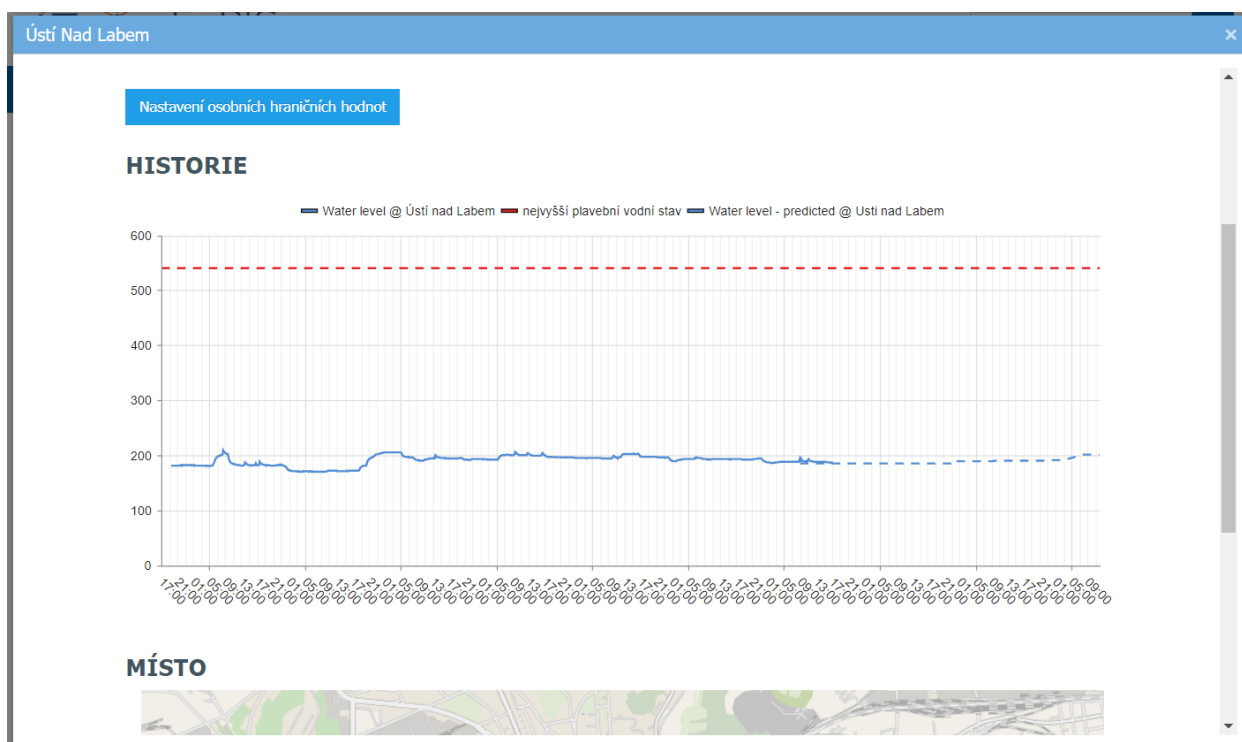

Modrá křivka zobrazuje skutečný průběh hodnot vodních stavů. Čárkovaná modrá čára představuje prognózu vodního stavu, v České republice představuje zajištěný vodní stav a předpověď Povodí Labe s.p. pro Ústí nad Labem a prognózu ČHMÚ až na 66 hodin.

Červená čárkovaná čára ilustruje nejvyšší vodní stav, při kterém je povolena plavba. Kliknutím na tuto položku v menu se změní měřítko zobrazení v grafu:

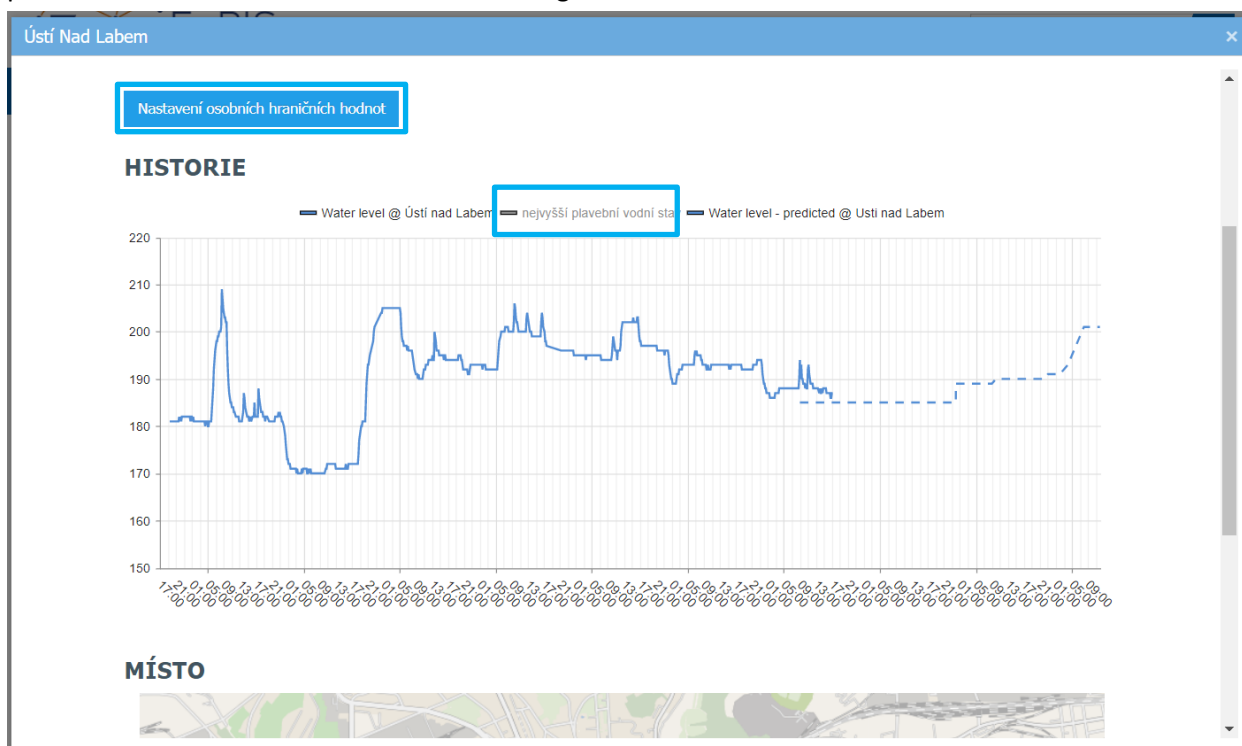



Kliknutím na „**Nastavení osobních hraničních hodnot**“ (které je k dispozici jen pro přihlášeného uživatele) si můžete nastavit, aby Vám automaticky při překročení určitých dolních a horních hodnot vodních stavů či průtoků, které si sami nastavíte, odcházel informační mail. Označením „**Zpět do normálu**“ Vám přijde oznámení i při návratu do hodnot mezi horní a dolní mezí.

NASTAVENÍ NOTIFIKACÍ

Na této stránce můžete nakonfigurovat upozornění (notifikace) pro různé objekty a související události. Nejprve vyberte objekt, například plavidlo. Poté uvidíte přehled možných událostí. Můžete vybrat události, pro které můžete vyplnit další možnosti konfigurace. V posledním kroku vyberete požadované kanály upozornění, jako je upozornění e-mailem nebo na webové stránce.

VYBERTE UDÁLOSTI PRO TOTO OZNÁMENÍ

Prahová hodnota

Horní mez	Dolní mez
Mezní hodnota: 540	Mezní hodnota:
Zpět do normálu.: <input type="checkbox"/>	Zpět do normálu.: <input type="checkbox"/>

Předchozí

Další

Zrušit

Po kliknutí na „**Další**“ nastavíte, že chcete dostávat zprávy na E-mail, označení „**Oznámení**“ znamená zobrazení také na stránce [EuRIS - Mé notifikace \(eurisportal.eu\)](http://eurisportal.eu) po kliknutí v menu na „**Moje EuRIS / MŮJ ÚČET / Notifikace**“. Rovněž si můžete nastavit frekvenci, zda má docházet k oznámení při každém překročení nastavené hodnoty, nebo 1x denně, nebo po nastavené „čekací době“, která eliminuje zaslání série e-mailů při kolísání hodnoty kolem meze.

NASTAVENÍ CÍLŮ PRO TOTO OZNÁMENÍ

Typ komunikace

E-mail	Oznámení	Web hook
--------	----------	----------

Aktivní období

Neomezené

Frekvence

Pokaždé Oznámení se zasílá pro každou událost	Za den Oznámení se zasílá maximálně jednou denně	Po čekací době Oznámení může být znovu odesláno pouze po stanovené čekací lhůtě po uplynutí předchozí události. Čekací doba: <input type="text" value="60"/> minuty
---	--	--

Předchozí

Další

Zrušit

Po kliknutí na „**Další**“ potvrdíte provedené nastavení.





Vodočty nebo hodnoty podjezdných výšek si také můžete zobrazit v tabulce [EuRIS - Aktuální hydrometeorologické informace \(eurisportal.eu\)](#) kliknutím v menu na „Aktuální / VODNÍ STAVY A PRŮTOKY

Aktuální hydrometeorologické informace“.

Kontakt / CS ▾

Q

Aktuální
Plavební dráha
Služby
O RISu
Moje EuRIS
Jan Bukovský | 2

AKTUÁLNÍ HYDROMETEOROLOGICKÉ INFORMACE

Filters

Parametr

Discharge

Least Sounded Depth

Vertical Clearance

Více

Umístění

Stav dat

Aktivní

Žádná Data Z Poslední Doby

Umístění	Parametr	Hodnota	Doba Měření	Stav Dat
Aarschot Afvaarts/Demer	Discharge	7.34 m ³ /s	15/10/2022 17:35	Aktivní
Aval bief 12-14b 2	Discharge	0.00 null	15/10/2022 18:00	Aktivní
Aval bief 17-18b 2	Discharge	0.00 null	15/10/2022 18:00	Aktivní
Aval bief 29-30b 2	Discharge	0.00 null	15/10/2022 18:00	Aktivní
Aval bief 32-33b 2	Discharge	0.00 null	15/10/2022 18:00	Aktivní
Damme/Leopoldkl	Discharge	-0.55 m ³ /s	15/10/2022 17:30	Aktivní
Deinze/Leie	Discharge	2.29 m ³ /s	15/10/2022 17:30	Aktivní
derivation argens	Discharge	0.00 null	15/10/2022 18:00	Aktivní
derivation Fonserrannes	Discharge	0.00 null	15/10/2022 18:00	Aktivní

3.2 Omezení splavnosti a zprávy vůdcům plavidel

Přehled veškerých omezení, které snižují přípustné největší parametry plavidel pod běžné parametry vodní cesty nebo přímo blokují možnost proplutí, je pro celou Evropu na stránce [EuRIS - Omezení plavebního provozu \(eurisportal.eu\)](#) kliknutím v menu na „Aktuální / OMEZENÍ NA VODNÍ CESTĚ / Přehled na mapě“:





OMEZENÍ PLAVEBNÍHO PROVOZU

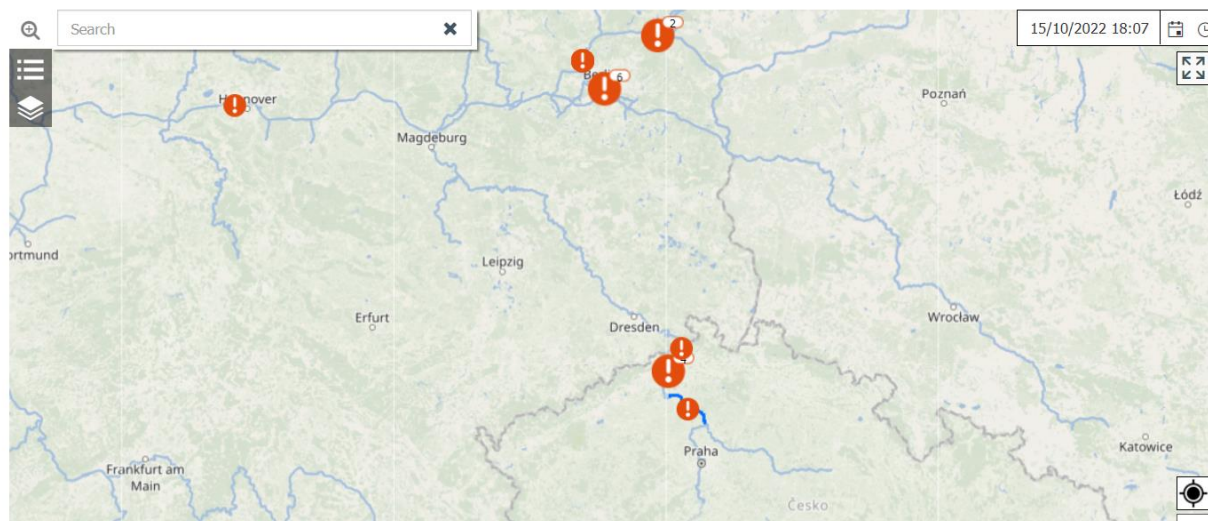

Kliknutím na konkrétní vykřičník se zobrazí konkrétní obsah omezení:

OMEZENÍ PLAVEBNÍHO PROVOZU

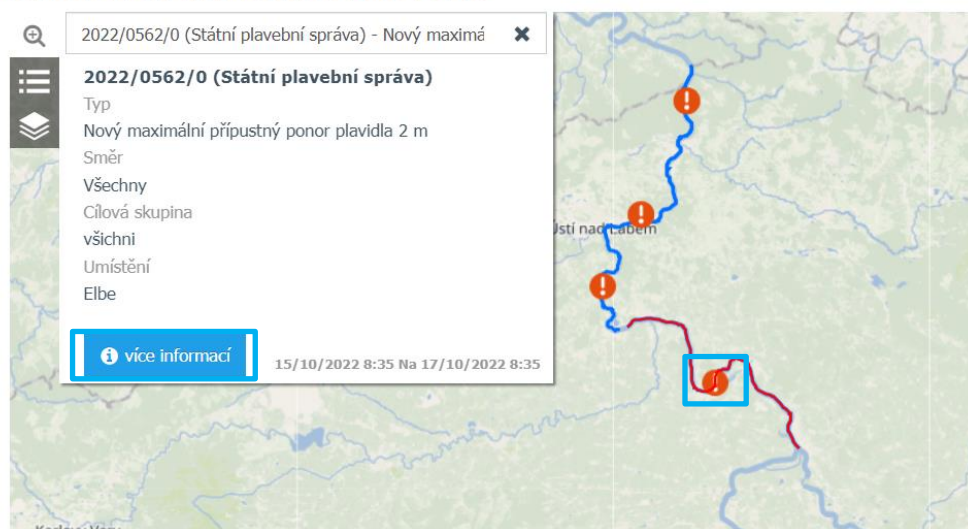

Kliknutím na „více informací“ se zobrazí přímo obsah zprávy vůdcům plavidel, obsahující příslušné detaily. Pro Labe mezi Ústím nad Labem a Hřenskem probíhá automaticky výpočet maximálního přípustného ponoru, odděleně pro každý úsek a pro poproudni a protiproudni směr:





OMEZENÍ PLAVEBNÍHO PROVOZU

🔍
2022/0563/0 (Státní plavební správa) - Nový maximá ✕

2022/0563/0 (Státní plavební správa)

Typ
Nový maximální přípustný ponor plavidla 1,25 m

Směr
Proti proudu

Cílová skupina
všichni

Umístění
Elbe

i více informací
15/10/2022 9:00 Na 23:59

Detail zprávy vůdcům plavidel pak obsahuje kompletní přípustné parametry vycházející ze zajištěného vodního stavu a předpovědi:

2022/0563/0 (Státní Plavební Správa) - Nový Maximální Přípustný Ponor Plavidla - Proti Proudu

ZPRÁVA:NÍZKÝ VODNÍ STAV

Zpráva o plavební dráze, vydán Státní plavební správa dne 15.10.2022 (UTC+2) , 08:40

Platné od 15.10.2022 (UTC+2) do 16.10.2022 (UTC+2)

Pro plavební dráha **km 767.3 - 739.6, km767,3 do Dolní Labe, km739,6** je platná

- >od **15.10.2022 09:00 hodin (UTC+2)** do **15.10.2022 23:59 hodin (UTC+2)** následující omezení:
 - >**ponor plavidla maximum 1,25m**, Cílová skupina : **všichni , po proudu**
 - >**ponor plavidla maximum 1,1m**, Cílová skupina : **všichni , proti proudu**
- >od **16.10.2022 00:00 hodin (UTC+2)** do **16.10.2022 23:59 hodin (UTC+2)** následující omezení:
 - >**ponor plavidla maximum 1,25m**, Cílová skupina : **všichni , po proudu**
 - >**ponor plavidla maximum 1,1m**, Cílová skupina : **všichni , proti proudu**

Pro plavební dráha **km 739.6 - 726.6, km739,6 do Dolní Labe, km726,6** je platná

- >od **15.10.2022 09:00 hodin (UTC+2)** do **15.10.2022 23:59 hodin (UTC+2)** následující omezení:
 - >**ponor plavidla maximum 1,4m**, Cílová skupina : **všichni , po proudu**
 - >**ponor plavidla maximum 1,25m**, Cílová skupina : **všichni , proti proudu**
- >od **16.10.2022 00:00 hodin (UTC+2)** do **16.10.2022 23:59 hodin (UTC+2)** následující omezení:
 - >**ponor plavidla maximum 1,4m**, Cílová skupina : **všichni , po proudu**
 - >**ponor plavidla maximum 1,25m**, Cílová skupina : **všichni , proti proudu**

Zdroj: FTM/CZ/Státní plavební správa/2022/0563/0

KOM

Telefon

E-mail





Veškeré vydávané zprávy vůdcům plavidel, upozorňující nejen na omezení parametrů proplutí, ale také na další omezení splavnosti a opatření vydaná plavebními úřady, najdete na mapě na stránce [EuRIS - Aktuální zprávy vůdcům plavidel na mapě \(eurisportal.eu\)](https://eurisportal.eu) kliknutím v menu na „**Aktuální / ZPRÁVY VŮDCŮM PLAVIDEL / Všechny zprávy na mapě**“:

Kliknutím na konkrétní symbol kormidelního kola se zobrazí konkrétní obsah zprávy vůdcům plavidel:

AKTUÁLNÍ ZPRÁVY VŮDCŮM PLAVIDEL

Kliknutím na „**více informací**“ se zobrazí přímo obsah zprávy vůdcům plavidel, obsahující příslušné detaily.





Uzávěra - Střední Labe, Lobkovice (Neratovice)

ZPRÁVA:INSPEKCE

Zpráva o plavební dráze, vydán Středisko RIS dne 05.09.2022 (UTC+2) , 18:13

Platné od 12.09.2022 (UTC+2) do 07.11.2022 (UTC+1)Pro plavební komora **Lobkovice, km 850,3(Střední Labe)** je platná od **12.09.2022 (UTC+2) 00:00 hodin** do **07.11.2022 (UTC+1) 23:59 hodin** následující omezení: **uzávěra**Internet : <https://plavebniurad.cz/predpisy/predpis.php?typ=oop&id=871>
OOP 110/2022

Zdroj: FTM/CZ/Státní plavební správa/2022/0483/0

Kód

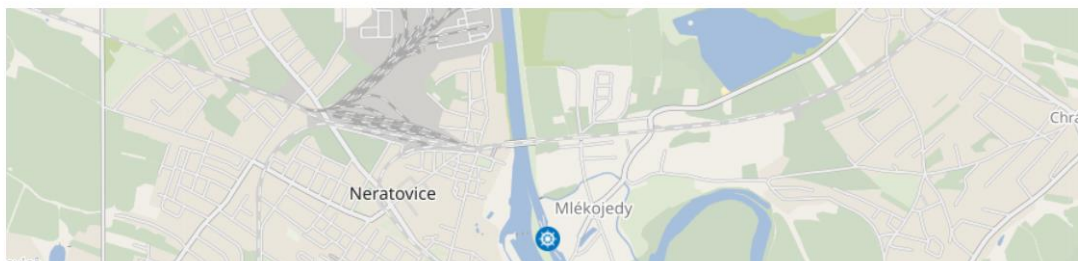

Pro zprávy vůdcům plavidel z České republiky je kliknutím na položku „**Internet**“ otevřeno konkrétní opatření obecné povahy vydané Státní plavební správou.

Seznamy vydaných zpráv vůdcům plavidel [EuRIS - Zprávy vůdcům plavidel \(eurisportal.eu\)](http://eurisportal.eu), najdete také přímo kliknutím v menu na „**Aktuální / ZPRÁVY VŮDCŮM PLAVIDEL / Všechny zprávy v tabulce**“. Filtrací „**Země**“, případně kliknutím na „**Více**“ vyberete zprávy pro konkrétní stát, případně filtrací „**Vodní cesta**“ kliknutím na „**Více**“ vyberete zprávy z jakékoliv z vodních cest Evropy:





ZPRÁVY VŮDCŮM PLAVIDEL

Niže uvedená tabulka obsahuje všechny Zprávy vůdcům plavidel zveřejněné partnery EuRIS. Zahrnuje též zprávy s ukončenou platností po dobu až dvou týdnů. Pokud máte účet EuRIS, můžete se přihlásit k zasílání Zpráv vůdcům plavidel prostřednictvím „Moje RIS“ - „Mailinglist“.

Filters

Platné

Z	15.10.2022	
Na	29.10.2022	

Typ

- Zpráva O Ledu
 Zpráva O Plavební Dráze
 Zpráva O Počasí

Země

- Belgie
 Bulharsko
 Česká Republika
 Dánsko

Vodní cesta

- ZE Petroieumnaven

z: 15/10/2022 0:00 x na: 29/10/2022 23:59 x zpráva o ledu x zpráva o plavební dráze x Česká Republika x

Číslo ↓	Titulek	Země	Platné Od	Platné Do
2022/0563/0	ponor plavidla - Dolní Labe	Česká Republika	15/10/2022	16/10/2022
2022/0562/0	ponor plavidla - Střední Labe, Elbe, 837.4 Dolní Labe, Elbe, 789.1	Česká Republika	15/10/2022	17/10/2022
2022/0561/1	ponor plavidla - Dolní Labe	Česká Republika	14/10/2022	15/10/2022
2022/0558/0	zvýšená opatnost - km 799.9 - 807 Dolní Labe, Elbe, 807.0	Česká Republika	12/10/2022	26/10/2022
2022/0557/0	zvýšená opatnost - km 799.9 - 807 Dolní Labe, Elbe, 807.0	Česká Republika	12/10/2022	26/10/2022
2022/0556/0	uzávěra - Dolní Labe, Dolní Berkovice, velka (Dolní Berkovice)	Česká Republika	17/10/2022	28/11/2022
2022/0547/1	uzávěra - Dolní Labe, Roudnice nad Labem, velka (Roudnice nad Labem)	Česká Republika	17/10/2022	28/11/2022
2022/0545/0	uzávěra - Dolní Vltava - Troja, od km 43.6 do km 44.8	Česká Republika	21/10/2022	28/10/2022
2022/0533/0	uzávěra - Dolní Labe, od km 749.7 do km 740.5	Česká Republika	16/10/2022	16/10/2022
2022/0532/9	ponor plavidla - Dolní Labe, od km 787.8 do km 767.3	Česká Republika	27/09/2022	17/10/2022
2022/0520/1	uzávěra - Dolní Vltava, Mirejovice (Veltrusy)	Česká Republika	17/10/2022	07/11/2022

Pokud chcete získávat vydané zprávy vůdcům plavidel z jakékoliv vodní cesty Evropy v českém jazyce, otevřete stránku [EuRIS - Nastavení notifikací e-mailem \(eurisportal.eu\)](https://eurisportal.eu) kliknutím v menu na „**Moje EuRIS / MŮJ ÚČET / Mailing listy**“. Vybrat si můžete mezi zasíláním každé zprávy po jejím vydání nebo získávání pravidelných přehledů všech platných zpráv:





Kontakt / CS ▾

vyhledávat



Aktuální

Plavební dráha

Služby

O RISu

Moje EuRIS

Jan Bukovský | 2

My account / Mailinglist subscriptions

MÉ SEZNAMY NOTIFIKACÍ E-MAILEM

Spravujte e-maily, které dostáváte, tím, že se přihlásíte (odhlásíte) k odběru konkrétních služeb.

Mailing List

Stav

Vnitrozemské mapy ENC

Neregistrován

Zprávy vůdcům plavidel

Neregistrován

Mailing list

Jméno

Notices to skippers

Popis

Receive NTS messages when they are published.

Stav

Neregistrován

[Přihlásit se k odběru](#)

Zprávy vůdcům plavidel – pravidelný přehled

Neregistrován

1 - 3 z 3 celkem

Po kliknutí na „[Přihlásit se k odběru](#)“ si nastavíte, jaké zprávy chcete dostávat a kliknutím do polí „[Země](#)“ a „[Vodní cesta](#)“, z jakých mají být oblasti, pokud nechcete dostávat zprávy z celé Evropy. Zároveň si můžete vybrat „[Jazyk](#)“, v jakém mají být zprávy.





PŘIHLASTE SE DO MAILING LISTU: ZPRÁVY VŮDCŮM PLAVIDEL

Přijímat zprávy NtS, jakmile jsou zveřejněny.

Stav: Neregistrován

Druh upozornění

Oznámení O Vodních Cestách

Oznámení O Ledu

Země

VŠECHNY ZEMĚ ✕

Vodní cesta

VŠECHNY VODNÍ CESTY ✕

Jazyk

Cesky

Přidat XML soubor jako přílohu do e-mailu

Přidat oznámení jako text do e-mailu

Uložit

4 Plánovač plavby

Unikátní funkcí EuRIS je možnost naplánování plavby, kdy pro plavbu z výchozího do koncového přístavu je nejen zobrazen průběh plavby, ale při zahájení plavby v konkrétní datum a čas jsou zohledněny provozní doby plavebních komor i veškerá platná omezení splavnosti. Propočtený teoretický předpokládaný čas plavby ETA tak odpovídá všem těmto limitům, i když samozřejmě nezohledňuje režim plavby konkrétního plavidla a potřeby posádky.

- 1) Přejděte na stránku [EuRIS - Plánovač plavby \(eurisportal.eu\)](http://eurisportal.eu) kliknutím v menu na „**Služby / SLUŽBY EURIS / Plánovač plaveb**“
- 2) Zadejte trasu včetně mezizastávek a plánovaného načasování vyplutí





Kontakt / CS ▾

vyhledávat



Aktuální

Plavební dráha

Služby

O RISu

Moje EuRIS

Jan Bukovský | 2

NAPLÁNUJ SVOU PLAVBU

Search x

15/10/2022 18:53

TRASA

+ Přidat mezilehlé zastávky na cestě

ČAS

15.10.2022 18:41

Vypočítat plavbu

Další možnosti ▾

3) Specifikujte vlastnosti plavidla v části „Další možnosti“.

- Upravte parametry plavidla, zejména hodnotu ponoru, aby pro tyto parametry byla vodní cesta splavná (přednastavený ponor 2,10 m je třeba na většině vodních cest ČR snížit)
- Nebo vyberte vaše plavidlo kliknutím na „Vyberte loď“, vyberte konkrétní plavidlo a klikněte na „OK“

Výběr Lodi			
Filters	Jméno	Číslo Trupu Typu	Číslo Trupu
Jméno lodě	BESKYDY	ENI	32103671
<input type="text"/>	TR 567	ENI	32101377

Odstranit Filtry





NAPLÁNUJ SVOU PLYVBU

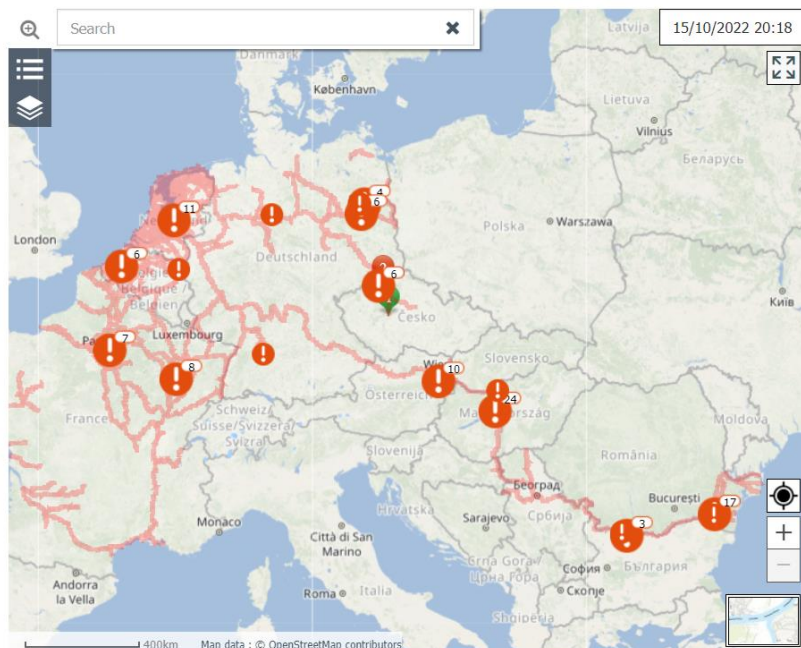

TRASA

ČAS

15.10.2022 18:41

CHARAKTERISTIKY LODĚ

Délka [m]:
 Šířka [m]:
 Ponor [m]:
 Výška [m]:
 Cestovní rychlost [km/h]:
 Nosnost [tun]:

- Rekreační plavba
 Profesionální plavba
 Přeprava cestujících
 Naloženo
 Nebezpečný náklad (ADN)
 Sestava
 Remorkér

- 4) Klikněte na „**Vypočítat plavbu**“ a zobrazí se Vám kalkulovaný průběh plavby

NAPLÁNUJ SVOU PLYVBU

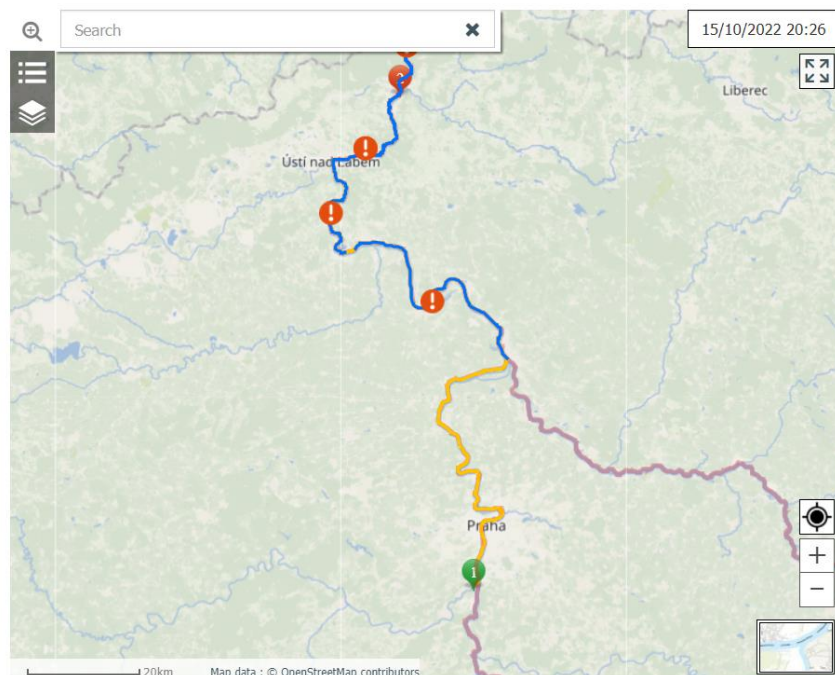



Vypočítat plavbu

Skrýt možnosti ↗

Počet plavebních komor	14		
Doba trvání	38 h 6 min		
Celková délka	158,744 km		
Závislý na přílivu	Ne		
Nejnižší třída CEMT	IV		
Přípustné rozměry			
Hloubka	1,80 m	Výška	4,05 m
Délka	110 m	Šířka	10,60 m

NAHLÁSIT PLAVBU

Nahlásit do CEERIS

Departure from Berth n. 1 (Radotin Harbour)

15/10/2022 18:41

Turn left towards soutok Vltavy a Berounky

15/10/2022 18:47

Praha-Modrany

15/10/2022 18:55

15/10/2022 19:09

Praha-Smichov

15/10/2022 20:00

15/10/2022 20:15

Praha-Stvanice

15/10/2022 20:34

15/10/2022 20:44

Praha-Podbaba

15/10/2022 21:35

15/10/2022 21:46

- 5) Pokud jsou všechny údaje v souladu s vaším plánem plavby, můžete kliknout na „Nahlásit do CEERIS“ nad popisem plavby a otevře se Vám aplikace CEERIS pro elektronické nahlášení plavby Středisku RIS (viz samostatný průvodce)

5 Registrace uživatelského účtu pro provozovatele plavidel

5.1 Založte si svůj uživatelský účet a organizaci v EuRIS

Pro registraci můžete kliknout na přihlášení na úvodní stránce www.eurisportal.eu a přejít na registrační stránku EURIS <https://www.eurisportal.eu/Registration>





- 1) Vyberte možnost „Vytvořit účet“

PŘIHLÁSIT

LOKÁLNÍ PŘIHLÁŠENÍ

Email

Heslo

Zůstat přihlášen

Ještě nemáte účet? [vytvořit nový účet](#)

- 2) Vyberte profil „Vůdce plavidla“ a klikněte na „Další“
- 3) Klikněte na „Další“ pro nastavení informací pro váš **UŽIVATELSKÝ ÚČET**
 - Ujistěte se, že si svou zemi nastavíte tak, ve které máte své sídlo.
 - Ujistěte se, že máte přístup k uvedené e-mailové adrese pro aktivaci účtu
- 4) Klikněte na „Další“ pro definování podrobností o vašem **ORGANISATION**
 - Nejprve zkontrolujte, zda je vaše organizace již registrována zadáním názvu organizace s přesným pravopisem. Zkuste více pravopisů, abyste se vyhnuli duplicitnímu založení organizace.



Možné chybové hlášení: „Jméno se již používá (tato organizace již existuje)“. V takovém případě kontaktujte administrátora účtu již existující organizace poté, co jste aktivovali svůj účet, abyste byli následně pozváni do vaší organizace.

- Jako první uživatel se automaticky stanete administrátorem této organizace.
 - Ujistěte se, že používáte správný název organizace a e-mailovou adresu, protože nebudete moci tyto údaje později změnit.
 - Ujistěte se, že máte přístup k uvedené e-mailové adrese pro aktivaci organizace.
- 5) Kliknutím na tlačítko „Další“ získáte přehled o podrobnostech vašeho účtu organizace [a ověřte si všeobecné podmínky používání](#)
 - 6) Odsouhlasíte, že jste si přečetli všeobecné podmínky použití a souhlasíte s nimi zaškrtnutím políčka kliknutím na tlačítko „Potvrďte“.



**Your profile has been successfully created!**

We have sent you an email with an overview of your details and a confirmation link.

Click on this link to activate your profile and sign in to EuRIS.

Click here if you have not received an email.

- 7) Zkontrolujte svou e-mailovou schránku a nejprve potvrďte svůj osobní účet.
- 8) Zkontrolujte svou e-mailovou schránku organizace a klikněte na odkaz pro potvrzení organizace.

Administrátor organizace může rovněž pozvat nové členy organizace na stránce „**Moje EuRIS / MOJE ORGANIZACE**“ kliknutím na „**Zobrazit uživatele**“ a následně kliknutím na „**Přidat nového uživatele**“ se zadáním veškerých potřebných údajů právě Vámi nebo kliknutím na „**Pozvat uživatele**“, kdy jen zadáte e-mailovou adresu, na kterou odejde pozvánka do EuRIS.

5.2 Registrujte své plavidlo v EuRIS

Chcete-li mít přehled o pohybu svých plavidel a dále s nimi pracovat v portálu EuRIS a CEERIS, musíte si tato plavidla zaregistrovat a požádat o odsouhlasení Vašeho vlastnictví plavidla národního správce RIS. Pro registraci Vašeho plavidla v EuRIS musíte být vlastníkem plavidla s přístupem k **osvědčení Společenství** nebo jinému podporovanému osvědčení plavidla a musíte učinit následující kroky:

- 1) Pokud plujete v České republice je třeba pro zobrazení dat v EuRIS nejprve vyplnit a podat žádost na Státní plavební správu, kterou najdete na <https://plavebniurad.cz/dok-pl/pristup-k-udajum-ris>. Po obdržení zpřístupnění informací v RIS můžete pokračovat na EuRIS.
- 2) Navštivte www.eurisportal.eu a přihlaste se s aktivovaným účtem.
 - Ujistěte se, že jste vybrali profil „**Vůdce plavidla**“
- 3) Přejděte na [EuRIS - Moje lodě \(eurisportal.eu\)](http://EuRIS - Moje lodě (eurisportal.eu)) kliknutím v menu na „**Moje EuRIS / MOJE PLAVIDLA**“ a klikněte na „**Přidat lodě**“
- 4) Vyplňte správné a úplné údaje o vašem plavidle a nahrajte osvědčení plavidla.
 - Poskytněte úplné informace o svém plavidlu, včetně **ENI** a **MMSI**, protože nebudete mít žádné další možnosti aktualizace a bez těchto dat nebude práce s plavidly funkční.





Lod'1

Jméno lodě* Vymazat loď

Profesionální vodní doprava **Rekreační plavba**

Prosím zadejte alespoň číslo MMSI, IMO nebo ENI níže

<input type="text"/>	MMSI	<input type="text"/>	IMO
<input type="text"/>	ENI	<input type="text"/>	HIN

5) Na základě poskytnutých údajů národní správci RIS totožnosti v systému ověří, zda jste právoplatným vlastníkem plavidla, a poskytnou vám oznámení o schválení.

6 Sledování pohybu plavidel

6.1 Zobrazení plavidel na mapě

Na stránce [EuRIS - Aktuální provozní situace \(eurisportal.eu\)](http://eurisportal.eu) kliknutím v menu na „**Aktuální / ZOBRAZENÍ PROVOZU / Aktuální provoz**“ se zobrazí na mapě aktuální pohled na veškerá plavidla pohybující se na vodních cestách zapojených do EuRIS v Evropě, která vysílají AIS data.

Pro zajištění soukromí jsou údaje veškerých lodí kromě Vašich anonymní a zobrazují se pouze základní rozměry plavidel a informace o jejich pohybu:





AKTUÁLNÍ PROVOZNÍ SITUACE

Track 508170

Vnitrozemí (třída A)
37,00 m (L) x 5,40 m (B) x 1,05 m (D) (AIS)
V pohybu s motorem, 2 km/h

Oznámení o poloze
15/10/2022 21:18

Vaše plavidla se na mapě zobrazují s plnými identifikačními informacemi jako zvýrazněná v kroužku a jménem v rámečku:

AKTUÁLNÍ PROVOZNÍ SITUACE

TR 567

270446000 (MMSI) - 32101377 (ENI)
Tlačný remorkér
12,30 m (L) x 8,60 m (B) x 1,45 m (D) (AIS)
Vývážána

[Více informací](#)

Oznámení o poloze
15/10/2022 20:42

Pokud je pro plavidlo registrována plavba pomocí BICS nebo CEERIS, zobrazuje se také poslední proplavení plavební komorou a naplánovaný průběh plavby:





AKTUÁLNÍ PROVOZNÍ SITUACE

15/10/2022 12:02

GARGAMEL

270445000 (MMSI) - 32101573 (ENI)
Naloženo ŽÁDNÉ
85 m (L) x 10,50 m (B) x 1,60 m (D)
V pohybu s motorem, 10 km/h

1

- Nelahozeves - 12:00
- Mirejovice - 11:42
- Melník - 15:00

Více informací Zobrazit plavbu Oznámení o poloze 15/10/2022 12:02

6.2 Zobrazení seznamu plavidel

Informace o Vašich plavidlech najdete formou seznamu na straně [EuRIS - Moje lodě \(eurisportal.eu\)](https://eurisportal.eu) kliknutím v menu na „**Moje EuRIS / MOJE PLAVIDLA**“. Nikdo jiný než majitel plavidla nebo uživatel, kterému majitel povolí přístup, nemá možnost si tato data zobrazit.

MÉ LODĚ

Vlastní plavidla můžete registrovat [zde](#). Po potvrzení svého vlastnictví získáte plnou správu přístupu a můžete je sledovat a prohlížet jejich plavby.
Pro více informací o uživatelských skupinách a soukromí klikněte [zde](#).

Jméno	Číslo Trupu Typu	Číslo Trupu
BESKYDY	ENI	32103671
TR 567	ENI	32101377
Údaje o lodi		
Jméno lodě	TR 567	
ENI	32101377	
MMSI	270446000	
Standardní třída ochrany osobních údajů	Neosobní údaje	
Organizace	Ředitelství vodních cest ČR - lodě	
<input type="button" value="více informací"/> <input type="button" value="Zobrazit sdílená přístupová práva"/> <input type="button" value="Zobrazit plavby"/> <input type="button" value="Změnit třídu soukromí"/> <input type="button" value="Odebrat"/>		

1 - 2 z 2 celkem

1 - 2 z 2 celkem

Kliknutím na „více informací“ se u plavidla zobrazí detaily dostupné v rámci RIS a na mapě jeho aktuální poloha:





GARGAMEL

Obecně	AIS	Plavby	Přístupová práva		
Identifikace			Plavba		Odjezd
Jméno	GARGAMEL	Typ trupu	ŽÁDNÉ	Popis	Nelahozeves
Vlajka		Přeprava	Ne	Terminál	PK Mirejovice
Volací znak	OL6183	Kombinace	kombinace	Doba odjezdu (ETD)	15/10/2022 12:00
		Délka	12,40 m		
		Šířka	8,60 m	Příjezd	
Čísła		Ponor	1,55 m (AIS)	Popis	Melník
IMO	0	Výška		Terminál	Přístavní poloha c. 4 (prístav Melník)
ENI	32101573	Hrubá nosnost		Čas příjezdu (ETA)	15/10/2022 15:00
HIN		Rychlost	10 km/h		
MMSI	270445000	Počet kuželů	0 (ERI)	Průjezd	
ATIS				Naposledy projety	Mirejovice na 15/10/2022 11:42
				Další průjezd	

MÍSTO

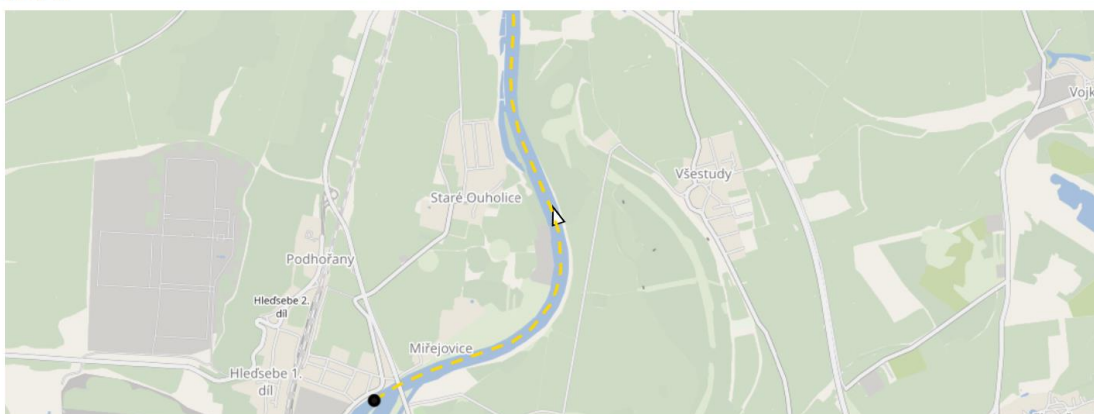



GARGAMEL

Obecně	AIS	Plavby	Přístupová práva		
Identifikace		Plavba		Čas obdržení oznámení	
Jméno	GARGAMEL	Typ trupu	Ostatní	Oznámení o poloze	15/10/2022 11:55
Volací znak	OL6183	Přeprava	Ne	Oznámení o cestě	15/10/2022 10:19
Čísła		Příjezd		Poloha	
MMSI	270445000	ETA		Zeměpisná šířka	50.28944
ENI	32101573	Délka	12,40 m	Zeměpisná délka	14.32954
IMO		Šířka	8,60 m	ISRS	CZXXX020100000000159
Stav		Výška		Místo	Vltava, 15.9
Rychlost	10 km/h	Ponor	1,55 m	Směr	po proudu
Stav	V pohybu s motorem	Počet kuželů	0	Různé	
Kurs	341.7°	Osoby na palubě		Transpondér	Vnitrozemí (třída A)
Rotace	0	Celkem	0		
Modrá tabule		Posádka	0		
Naloženo	ano	Zaměstnanci	0		
Příjem	zboží	Cestující	0		

6.3 Umožnit třetí straně sledovat pohyb mého plavidla

Pomocí EuRIS může majitel plavidla zpřístupnit data o pohybu svého plavidla třetí straně, jako např. svému zákazníkovi.

I nadále se pouze vlastník plavidla svobodně rozhoduje, zda a komu a na jak dlouhou dobu informace zpřístupní!

Ke zpřístupnění informací jinému uživateli jsou zapotřebí následující kroky:

- 1) Přejděte v menu na „**Moje EuRIS / MOJE PLOVIDLA**“ a klikněte na plavidlo, jeho informace chcete sdílet.
- 2) Klikněte na „**Zobrazit sdílená přístupová práva**“, přejděte dolů a klikněte na „**Pozvánka na přístup k datům**“
- 3) Vyplňte e-mailovou adresu uživatelského účtu, kterému chcete udělit přístupová práva, vyberte třídu soukromí pro zobrazení polohy plavidla a jeho údajů o přepravě pro tohoto uživatele v Euris.
- 4) Aktivováním zaškrtačacího políčka „**Předložit elektronická hlášení o plavidle**“ umožníte provádět třetí straně elektronická hlášení pro toto plavidlo
- 5) Upřesněte časový rámec pro právo na prohlížení plavidla. Právo můžete buď udělit na neomezenou dobu (kterou můžete vždy zrušit), nebo nastavit datum zahájení a ukončení.
- 6) Klikněte na tlačítko „**Poslat**“ pro dokončení pozvánky.





- 7) Pozvaný uživatel obdrží oznámení o poskytnutém přístupu a musí schválit výzvu v rámci „**Moje EuRIS / SLEDOVANÁ PLAVIDLA / OBDRŽENÉ POZVÁNKY**“ kliknutím na plavidlo a „**Přijmout**“. Následně je pro pozvaného uživatele plavidlo viditelné pod „**Moje EuRIS / SLEDOVANÁ PLAVIDLA**“ pro pozvaného uživatele.
- 8) Třetí strany mohou také zaslat žádost o sledování plavidla v rámci „**Moje EuRIS / SLEDOVANÁ PLAVIDLA**“ kliknutím na „**Požádat o oprávnění sledovat**“. Po potvrzení je plavidlo viditelné pod „**Moje EuRIS / SLEDOVANÁ PLAVIDLA**“.

6.4 Automatické zasílání hlášení o poloze plavidla

- 1) Přejděte na „**Moje EuRIS / MŮJ ÚČET / Nastavení notifikací**“, zvolte „**Přidat oznámení**“, vyberte „**Lodě**“ a klikněte na „**Další**“.
- 2) Můžete se přihlásit k odběru
 - pravidelné hlášení **o poloze**,
 - **odplutí a příplutí** ve vývazišti,
 - **proplutí** mosty a plavebními komorami,
 - **změna ETA** a
 - nově přijaté **zprávy**.

VYBERTE UDÁLOSTI PRO TOTO OZNÁMENÍ

Pravidelné akce

Hlášení polohy

Vývaziště

Odjezd/Odplutí

Příjezd/Příplutí

Proplutí

Most

Plavební komora

Pohyb

Stacionární

Místo určení

Změna ETA

Zprávy

Přijaté zpráva

Předchozí

Další

Zrušit





- 3) Určete **typ komunikace** (zaslání **E-mailu**, zobrazování na stránce **Oznámení**) a nastavte čas pro zasílání hlášení (neomezeně nebo určitý čas)
- 4) Kliknutím na tlačítko „**Další**“ potvrdíte a uložíte hlášení.

NASTAVENÍ CÍLŮ PRO TOTO OZNÁMENÍ

Typ komunikace

E-mail
 Oznámení
 Web hook

Aktivní období

Neomezené

7 Kontakt v případě potíží

Pokud zjistíte, že cokoliv nefunguje korektně, neváhejte kontaktovat tým EuRIS kliknutím na odkaz „**Kontakt**“ v pravém horním rohu stránky.

Do formuláře stránky [EuRIS - Kontakt \(eurisportal.eu\)](http://eurisportal.eu) vyplňte zejména údaje označené * a konkrétní Popis problému. Formou e-mailu Vás budeme brzy kontaktovat.





KONTAKTUJTE NÁS!

Máte dotaz k portálu EuRIS? Možná vám pomůže naše sekce FAQ . Pokud zde nenajdete odpověď, můžete také kontaktovat Helpdesk EuRIS v jazyce, který si přejete, pomocí formuláře níže.

Tento formulář můžete také použít k tomu, abyste se s námi podělili o svůj nápad, nahlásili nesprávná data nebo cokoliv jiného. Děláme vše pro to, abychom vaši žádost či dotaz vyřídili co nejrychleji.

Vezměte prosím na vědomí, že pro pomoc s umožněním přístupu k datům vašich plavidel se musíte obrátit na poslední zemi, kde bylo osvědčení plavidla vydáno.

Křestní jméno*

Jméno*

Ulice a číslo domu

PSČ

Obec

Telefonní číslo

Číslo mobilního telefonu

E-mail*

Předmět

Stát

